



# LIFESTYLE BIKE COMPONENTS

ライフスタイルバイクコンポーネンツ

---



SHIMANO  
**CUES**  
Keeps you moving

## LIFESTYLE ACTIVE



シマノのアクティブなライフスタイルコンポーネントは、人々に自転車の楽しさを思い出してもらおうというシンプルな目標のもとに作られています。週末のサイクリングで友人や自然と再会したり、大陸を横断したりするなど、すべての人が自転車の楽しさを発見するお手伝いをします。

SHIMANO **CUES** SHIMANO **ALCERA**  
SHIMANO **ALTUS** SHIMANO **Tourney**

## LIFESTYLE COMFORT



シマノのライフスタイルコンポーネントは、日常の移動から週末のクルージングまで、快適なライディングをサポートするパートナーです。直感的でライダーフレンドリーな機能により、特別なトレーニングやギアがなくても、誰でも簡単に自転車を楽しむことができます。

SHIMANO **ALFINE** SHIMANO **Nexus**

### SHIMANO CUESとは？

SHIMANO CUESは、アクティブなライフスタイルを求めるすべての人の道しるべとなる存在です。シマノは、幅広い自転車スタイルに対応する汎用性を持たせるため、このブランドを立ち上げました。驚くほどスムーズでストレスのないシフティング、E-BIKEでの走行に耐えうる頑丈さ、そして最大3倍長持ちする耐久性の高い設計が特長です。心躍るライディングへ、SHIMANO CUESで走り出そう。

### 無二のブランドから、無限の体験を。

SHIMANO CUESは、自信あふれるライディング体験をさらにレベルアップさせるために開発された、革新的な新ブランドです。それは、あなたのライドを常にサポートしてくれるはず。例えば…

街中を軽やかに駆け抜ける  
日常から解放たれ、マウンテントレイルを冒険する。  
田舎道でのロングツーリングに、リフレッシュしたり、熱中したり。  
E-BIKEがもたらすパワーも存分に楽しめる。

SHIMANO CUESでのバイク体験に共通するテーマは、衝撃を抑えたスムーズなシフティング性能と使い勝手の素晴らしさです。

### シフティングテクノロジー

Shimano CUESは、独自のLINKGLIDEテクノロジーをベースに、あらゆるシーンでライダーが信頼できるスムーズで直感的なシフティングを実現しています。また、このグループセットは、E-BIKEで使用することでHGの約3倍もの耐久性を実現。アシスト付き自転車がドライブトレインコンポーネントに与える負荷の増加にも耐えられます。

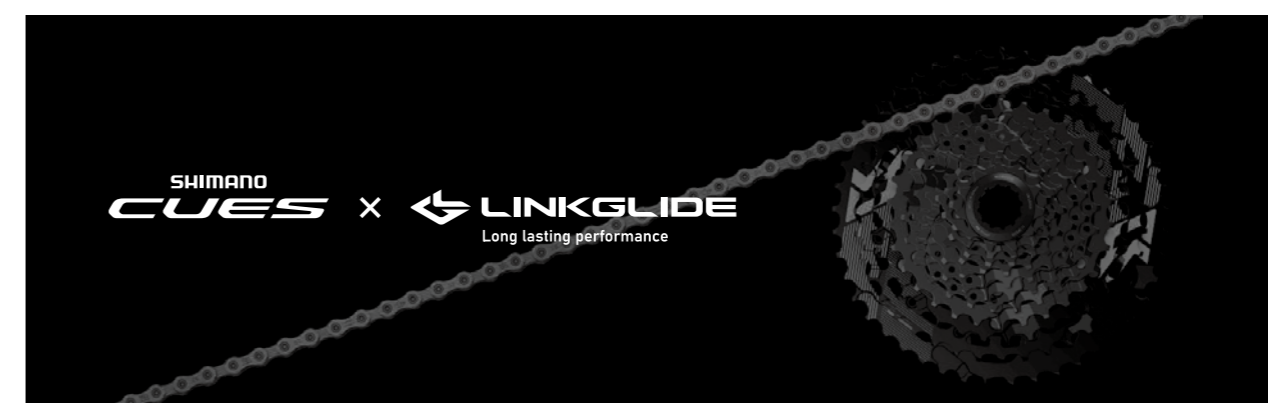

### 美しいコックピット

ブレーキレバーとシフターを、ハンドルと平行に配置するように再設計。すっきりとした、一体感のあるデザインに仕上げました。美しいコックピットで、より快適なライディングを。

SHIMANO  
**CUES** Drop Handlebar



ブレーキキャリパー

| モデル NO.    | 仕様                       | 希望小売価格<br>(税込) | 発注コード        |
|------------|--------------------------|----------------|--------------|
| BR-U6030-F | 油圧ディスクブレーキ フラットマウント フロント | ¥4,495         | EBRU6030F6RX |
| BR-U6030-R | 油圧ディスクブレーキ フラットマウント リア   | ¥4,495         | EBRU6030RDRX |

ブレーキレバー (ドロップハンドルバー仕様)

| モデル NO.    | 仕様                        | 希望小売価格<br>(税込) | 発注コード     |
|------------|---------------------------|----------------|-----------|
| BL-U6030-L | 油圧ディスクブレーキ フロントシングル用左レバー  | ¥24,030        | IBLU6030L |
| BL-U3030-L | 機械式ディスクブレーキ フロントシングル用左レバー | ¥14,635        | EBLU3030L |

クランクセット

| モデル NO.    | 仕様       | リアスピード  | クランク長<br>(mm) | 歯数構成   | 希望小売価格<br>(税込) | 発注コード          |                |
|------------|----------|---------|---------------|--------|----------------|----------------|----------------|
| FC-U6030-1 | 2ピースクランク | 11/10/9 | 165           | 40T    | ¥9,466         | EFCU60301AXB0X |                |
|            |          |         |               | 42T    |                | EFCU60301AXB2X |                |
|            |          |         |               | 40T    |                | EFCU60301CXB0X |                |
|            |          |         |               | 42T    |                | EFCU60301CXB2X |                |
|            |          |         | 172.5         | 40T    |                | EFCU60301DXB0X |                |
|            |          |         |               | 42T    |                | EFCU60301DXB2X |                |
|            |          |         |               | 175    |                | 40T            | EFCU60301EXB0X |
|            |          |         |               |        |                | 42T            | EFCU60301EXB2X |
| FC-U6030-2 | 2ピースクランク | 10/9    | 165           | 50-34T | ¥13,599        | EFCU60302AX04  |                |
|            |          |         |               | 46-32T |                | EFCU60302AX62  |                |
|            |          |         |               | 50-34T |                | EFCU60302CX04  |                |
|            |          |         |               | 46-32T |                | EFCU60302CX62  |                |
|            |          |         | 172.5         | 50-34T |                | EFCU60302DX04  |                |
|            |          |         |               | 46-32T |                | EFCU60302DX62  |                |
|            |          |         |               | 175    |                | 50-34T         | EFCU60302EX04  |
|            |          |         |               |        |                | 46-32T         | EFCU60302EX62  |

デュアルコントロールレバー

| モデル NO.    | 仕様                         | 希望小売価格<br>(税込) | 発注コード         |
|------------|----------------------------|----------------|---------------|
| ST-U6030-L | 油圧ディスクブレーキ フロントダブル 左レバー    | ¥25,344        | ISTU6030LI    |
| ST-U6030-R | 油圧ディスクブレーキ 11/10 スピード 右レバー | ¥25,344        | ISTU6030RBI   |
| ST-U3030-L | 機械式ディスクブレーキ フロントダブル 左レバー   | ¥16,054        | ESTU3030LI    |
| ST-U3030-R | 機械式ディスクブレーキ 9 スピード用 右レバー   | ¥16,054        | ESTU30309RBI  |
|            | 機械式ディスクブレーキ 10 スピード用 右レバー  | ¥17,473        | ESTU303010RBI |

フロントディレラー

| モデル NO.  | 取付タイプ | 希望小売価格<br>(税込) | 発注コード     |
|----------|-------|----------------|-----------|
| FD-U6030 | 直付    | ¥5,048         | EFDU6030F |
|          | バンド   | ¥5,143         | EFDU6030X |

SHIMANO  
**CUES** U8000シリーズ



SL-U8000-11R  
RAPIDFIRE PLUS

**SL-U8000-11R**  
SHIMANO CUES ラピッドファイヤープラスシフタークランプ  
バンド 11スピード

- 素早いレバーアクセスと軽快な操作感
    - ・ RAPIDFIRE PLUS
  - » シフティング操作を視認できるギアポジションインジケーター
    - ・ オプティカル ギア ディスプレイ
  - ・ INSTANT RELEASE
  - ・ 2ウェイリリース
- 軽量コンパクト設計



SL-U8000-11IR  
RAPIDFIRE PLUS  
I-spec II

**SL-U8000-11IR**  
SHIMANO CUES ラピッドファイヤープラスシフターI-SPEC II  
11スピード

- 素早いレバーアクセスと軽快な操作感
    - ・ RAPIDFIRE PLUS
  - » シフティング操作を視認できるギアポジションインジケーター
    - ・ オプティカル ギア ディスプレイ
  - » I-SPEC IIの採用により、ハンドルバー上のスペースが拡大してすっきりとした外観に
    - ・ INSTANT RELEASE
    - ・ 2ウェイリリース
- 軽量コンパクト設計



SL-U8000-L  
RAPIDFIRE PLUS MONO

**SL-U8000-L**  
SHIMANO CUES ラピッドファイヤープラスモノ左シフターク  
ランプバンド 2x11スピード用

- シングルレバーによりアップ、ダウン両方のシフティング
    - ・ ラピッドファイヤープラス MONO
  - » シフティング操作を視認できるギアポジションインジケーター
    - ・ オプティカル ギア ディスプレイ
  - ・ INSTANT RELEASE
  - ・ 2ウェイリリース
- 軽量コンパクト設計



SL-U8000-IL  
I-spec II  
RAPIDFIRE PLUS MONO

**SL-U8000-IL**  
SHIMANO CUES ラピッドファイヤープラスモノ左シフター  
I-SPEC II 2x11スピード用

- シングルレバーによりアップ、ダウン両方のシフティング
    - ・ ラピッドファイヤープラス MONO
  - » シフティング操作を視認できるギアポジションインジケーター
    - ・ オプティカル ギア ディスプレイ
  - » I-SPEC IIの採用により、ハンドルバー上のスペースが拡大してすっきりとした外観に
    - ・ 2ウェイリリース
    - ・ INSTANT RELEASE
- 軽量コンパクト設計



FD-U8010-L  
TOP SWING  
Front Derailleur

### FD-U8010-L

SHIMANO CUES トップスイングフロントディレラー  
(クランプバンドマウント) 2x11/10スピード

- ・オンロードでもオフロードでも、スムーズな操作性と精密なフロントシフトを実現
  - » フロントダブル 46-32Tによるエクストラワイドレンジ
  - » トータルキャパシティ:16T
  - » 11/10スピードに対応



FC-U8000-2

### FC-U8000-2

SHIMANO CUES ホローテック II クランクセット 2x11スピード

- ・中空鍛造クランクにより重量を増やさずに動力伝達を最大化
  - ・ホローテック II



FC-U8000-1

### FC-U8000-1

SHIMANO CUES ホローテック II クランクセット  
1x11/10/9スピード

- ・ギアの特長な歯先形状がチェーンのかみ合わせと保持力を向上させ、起伏の多い地形でもスムーズなライディングを実現
  - ・ダイナミックチェーンエンゲージメント+
- ・中空鍛造クランクにより重量を増やさずに動力伝達を最大化
  - ・ホローテック II



BB-MT801

### BB-MT801

ボトムブラケット



BB-MT800-PA

### BB-MT800-PA

プレスフィットタイプ・ボトムブラケット



RD-U8020



### RD-U8020

SHIMANO CUES シャドー RD+リアディレラー 11スピード

- ・長期間の使用に耐える滑らかなシフトとペダルパフォーマンス
  - » チェーンスタビライザーがチェーンの脱落、スラップ、ノイズを防止
  - » 起伏の多い地形向けに最適化されたロープロファイル設計
  - » スタイリッシュな光沢が美しい研磨アルミニウムの質感
  - » トータルキャパシティ:48T



RD-U8000



### RD-U8000

SHIMANO CUES シャドー RD+リアディレラー 11スピード

- ・長期間の使用に耐える滑らかなシフトとペダルパフォーマンス
  - » チェーンスタビライザーがチェーンの脱落、スラップ、ノイズを防止
  - » ロープロファイル設計により、あらゆるライディングシーンでリアディレラーを障害物から保護
  - » 美しい光沢の質感を持つスタイリッシュな研磨アルミニウム仕上げ
  - » トータルキャパシティ: 39T



BL-U8000  
Reach  
Adjust 1-spec II

### BL-U8000

SHIMANO CUES 油圧ディスクブレーキレバー 1-SPEC II  
クランプバンド

- ・ブレーキレバーの回転軸をハンドルバーに近づけることでエルゴノミクスを向上
- ・優れたモジュレーションにより、E-トレッキングバイクに極めて高い制動力を提供



BR-U8000



### BR-U8000

SHIMANO CUES 油圧ディスクブレーキ 2ピストンキャリア

- ・優れたブレーキモジュレーションにより、ブレーキレバーの全可動域でのきめ細かなコントロールを実現
- ・軽量の2ピストン式デザインにより、あらゆる条件下でも軽量かつ信頼性の高いブレーキ性能を実現
- ・簡単な組み付け
  - » バンジョータイプ接続



BR-U8020



### BR-U8020

SHIMANO CUES 油圧ディスクブレーキ 4ピストンキャリア

- ・優れたブレーキモジュレーションにより、ブレーキレバーの全可動域でのきめ細かなコントロールを実現
- ・高い制動力で高速走行時の信頼性とコントロール性を向上
  - ・4ピストン
- ・簡単な組み付け
  - » バンジョータイプ接続



SL-U6000-11R  
RAPIDFIRE PLUS

### SL-U6000-11R

SHIMANO CUES ラピッドファイヤープラスシフタークランプバンド 11スピード

- 素早いレバーアクセスと軽快な操作感
  - ・ RAPIDFIRE PLUS
- » シフティング操作を視認できるギアポジションインジケーター
- ・ オプティカル ギア ディスプレイ
- ・ 2ウェイリリース



SL-U6000-10R  
RAPIDFIRE PLUS

### SL-U6000-10R

SHIMANO CUES ラピッドファイヤープラスシフタークランプバンド 10スピード

- 素早いレバーアクセスと軽快な操作感
  - ・ RAPIDFIRE PLUS
- » シフティング操作を視認できるギアポジションインジケーター
- ・ オプティカル ギア ディスプレイ
- ・ 2ウェイリリース



SL-U6000-L  
RAPIDFIRE PLUS MONO

### SL-U6000-L

SHIMANO CUES ラピッドファイヤープラスモノ左シフタークランプバンド 2x11/10スピード用

- 軽くレスポンスの良いフロントシフティングにより、効率性とコントロール性を向上
  - » シングルレバーによりアップ、ダウン両方のシフティング
- ・ ラピッドファイヤープラス MONO
- » シフティング操作を視認できるギアポジションインジケーター
- ・ オプティカル ギア ディスプレイ
- ・ 2ウェイリリース



FD-U6000-D  
SIDE SWING Front Derailleur

### FD-U6000-D

SHIMANO CUES SIDE SWING フロントディレラー (ダイレクトマウント) 2x11/10スピード

- トレイルでもオンロードでも、スムーズで静かなシフティングを実現
- SIDE SWING 設計により、スムーズで効率的なフロントシフティングを実現
- さらにワイドなタイヤクリアランス
- フロントダブル 36-22T、40-26Tによるエクストラワイドレンジ
  - » トータルキャパシティ:14T



FD-U6000-E  
SIDE SWING Front Derailleur

### FD-U6000-E

SHIMANO CUES SIDE SWING フロントディレラー (Eタイプ、ボトムブラケットプレートマウントなし) 2x11/10スピード

- トレイルでもオンロードでも、スムーズで静かなシフティングを実現
- SIDE SWING 設計により、スムーズで効率的なフロントシフティングを実現
- さらにワイドなタイヤクリアランス
- フロントダブル 36-22T、40-26Tによるエクストラワイドレンジ
  - » トータルキャパシティ:14T



FD-U6000-M  
SIDE SWING Front Derailleur

### FD-U6000-M

SHIMANO CUES SIDE SWING フロントディレラー (クランプバンドマウント) 2x11/10スピード

- トレイルでもオンロードでも、スムーズで静かなシフティングを実現
- SIDE SWING 設計により、スムーズで効率的なフロントシフティングを実現
- さらにワイドなタイヤクリアランス
- フロントダブル 36-22T、40-26Tによるエクストラワイドレンジ
  - » トータルキャパシティ:14T



FD-U6010-L  
TOP SWING Front Derailleur

### FD-U6010-L

SHIMANO CUES トップスイングフロントディレラー (クランプバンドマウント) 2x11/10スピード

- オンロードでもオフロードでも、スムーズな操作性と精密なフロントシフティングを実現
  - » トータルキャパシティ:16T
  - » 11/10スピードに対応



FC-U6010-2

### FC-U6010-2

SHIMANO CUES ホローテック II クランクセット 2x11スピード

- 優れたパワー伝達効率
- 中空鍛造クランクにより重量を増やさずに動力伝達を最大化
  - ・ ホローテック II
  - » 軽量アロイトップギア
  - » チェーンケース対応



FC-U6000-2

### FC-U6000-2

SHIMANO CUES 2ピース クランクセット 2x11/10/9スピード

- 重量を抑えながら剛性を強化し、ペダリングパワー伝達を効率化させる2ピース クランクセット
  - » チェーンケースは46-30Tのみに対応



FC-U6000-2B

### FC-U6000-2B

SHIMANO CUES 2ピース クランクセット 2x11/10/9スピード

- 重量を抑えながら剛性を強化し、ペダリングパワー伝達を効率化させる2ピース クランクセット



FC-U6000-1

### FC-U6000-1

SHIMANO CUES 2ピース クランクセット 1x11/10/9スピード

- 重量を抑えながら剛性を強化し、ペダリングパワー伝達を効率化させる2ピース クランクセット
- ギアの特長な歯先形状がチェーンのかみ合わせと保持力を向上させ、起伏の多い地形でもスムーズなライディングを実現
  - ダイナミックチェーンエンゲージメント+



BB-MT500-P

### BB-MT500-P

プレスフィットタイプ・ボトムブラケット



BB-MT501

### BB-MT501

ボトムブラケット

- 高いライディング効率
  - 優れた回転とシール性能 (BB-MT501)



RD-U6000



### RD-U6000

SHIMANO CUES シャドー RD+リアディレーラー 10/11スピード

- トレイル、グラベル、街中のどこを走っても、安定したドライブレインパフォーマンスを提供
  - チェーンスタビライザーがチェーンの脱落、スラップ、ノイズを防止
  - 起伏の多い地形向けに最適化されたロープロファイル設計
  - トータルキャパシティ: 39T
  - 最大ロースプロケット:50T(1x11スピード)、48T(1x10スピード)
- 耐久性のあるE-BIKEパフォーマンスを目指して設計とテストを実施
  - E-BIKE対応



RD-U6020-11



### RD-U6020-11

SHIMANO CUES シャドー RDリアディレーラー 11スピード

- トレイル、グラベル、街中のどこを走っても、安定したドライブレインパフォーマンスを提供
  - ロープロファイル設計により、あらゆるライディングシーンでリアディレーラーを障害物から保護
  - トータルキャパシティ:48T
  - 最大ロースプロケット:45T(2x11スピード)
- 耐久性のあるE-BIKEパフォーマンスを目指して設計とテストを実施
  - E-BIKE対応



RD-U6020-10



### RD-U6020-10

SHIMANO CUES シャドー RDリアディレーラー 10スピード

- トレイル、グラベル、街中のどこを走っても、安定したドライブレインパフォーマンスを提供
  - ロープロファイル設計により、あらゆるライディングシーンでリアディレーラーを障害物から保護
  - トータルキャパシティ:44T
  - 最大ロースプロケット:39T(2x10スピード)
- 耐久性のあるE-BIKEパフォーマンスを目指して設計とテストを実施
  - E-BIKE対応



SL-U4000-9R  
RAPIDFIRE PLUS

### SL-U4000-9R

SHIMANO CUES ラピッドファイヤープラスシフタークランプバンド 9スピード

- 素早いレバーアクセスと軽快な操作感
  - ・ RAPIDFIRE PLUS
  - » シフティング操作を視認できるギアポジションインジケーター
  - ・ オプティカル ギア ディスプレイ



SL-U4010-9R  
RAPIDFIRE PLUS

### SL-U4010-9R

SHIMANO CUES ラピッドファイヤープラスシフタークランプバンド 9スピード

- 素早いレバーアクセスと軽快な操作感
  - ・ RAPIDFIRE PLUS
  - » シフティング操作を視認できるギアポジションインジケーター
  - ・ オプティカル ギア ディスプレイ
  - ・ 2ウェイリリース



SL-U4000-L  
RAPIDFIRE PLUS MONO

### SL-U4000-L

SHIMANO CUES ラピッドファイヤープラスモノ左シフタークランプバンド 2x9スピード用

- 軽くレスポンスの良いフロントシフティングにより、効率性とコントロール性を向上
  - » シングルレバーによりアップ、ダウン両方のシフティング
  - ・ ラピッドファイヤープラス MONO
  - » シフティング操作を視認できるギアポジションインジケーター
  - ・ オプティカル ギア ディスプレイ



FD-U4000-D  
SIDE SWING Front Derailleur

### FD-U4000-D

SHIMANO CUES SIDE SWING フロントディレラー (ダイレクトマウント) 2x10/9スピード

- トレイルでもオンロードでも、スムーズで静かなシフティングを実現
- SIDE SWING 設計により、スムーズで効率的なフロントシフティングを実現
- さらにワイドなタイヤクリアランス
- フロントダブル 36-22T、40-26Tによるエクストラワイドレンジ
  - » トータルキャパシティ:14T



FD-U4000-E  
SIDE SWING Front Derailleur

### FD-U4000-E

SHIMANO CUES SIDE SWING フロントディレラー (Eタイプ、ボトムブラケットプレートマウントなし) 2x10/9スピード

- トレイルでもオンロードでも、スムーズで静かなシフティングを実現
- SIDE SWING 設計により、スムーズで効率的なフロントシフティングを実現
- さらにワイドなタイヤクリアランス
- フロントダブル 36-22T、40-26Tによるエクストラワイドレンジ
  - » トータルキャパシティ:14T



FD-U4000-M  
SIDE SWING Front Derailleur



FD-U4000-L  
TOP SWING Front Derailleur



FD-U4010-L  
TOP SWING Front Derailleur



FC-U4010-2  
SHIMANO CUES



FC-U4010-2B  
SHIMANO CUES



BB-UR400



BB-MT501

### FD-U4000-M

SHIMANO CUES SIDE SWING フロントディレラー (クランプバンドマウント) 2x10/9スピード

- トレイルでもオンロードでも、スムーズで静かなシフティングを実現
- SIDE SWING 設計により、スムーズで効率的なフロントシフティングを実現
- さらにワイドなタイヤクリアランス
- フロントダブル 36-22T、40-26Tによるエクストラワイドレンジ
  - » トータルキャパシティ:14T

### FD-U4000-L

SHIMANO CUES トップスイングフロントディレラー (クランプバンドマウント) 2x10/9スピード

- オンロードでもオフロードでも、スムーズな操作性と精密なフロントシフティングを実現
- フロントダブル 36-22T、40-26Tによるエクストラワイドレンジ
  - » トータルキャパシティ:14T

### FD-U4010-L

SHIMANO CUES トップスイングフロントディレラー (クランプバンドマウント) 2x9スピード

- 険しい路面でも、スムーズな操作性と精密なフロントシフティングを実現
  - » トータルキャパシティ:16T
  - » 9スピード対応

### FC-U4010-2

SHIMANO CUES 2ピース クランクセット 2x11/10/9スピード

- 重量を抑えながら剛性を強化し、ペダリングパワー伝達を効率化させる2ピース クランクセット
  - » チェーンケースは46-30Tのみに対応

### FC-U4010-2B

SHIMANO CUES 2ピース クランクセット 2x11/10/9スピード

- 重量を抑えながら剛性を強化し、ペダリングパワー伝達を効率化させる2ピース クランクセット

### BB-UR400

シマノねじ込み式ボトムブラケット 68 mm シェル幅

- シーリング機能の品質向上により、より長寿命化を実現

### BB-MT501

ボトムブラケット



FC-U4000-2

**FC-U4000-2**

SHIMANO CUES クランクセット 2x11/10/9スピード

- » Qファクター:178 mm
- » チェーンライン:48.8 mm



FC-U4000-2B

**FC-U4000-2B**

SHIMANO CUES クランクセット 2x11/10/9スピード

- » Qファクター:178 mm
- » チェーンライン:51.8 mm



FC-U4000-1

**FC-U4000-1**

SHIMANO CUES クランクセット 1x11/10/9スピード

- ギアの特長な歯先形状がチェーンのかみ合わせと保持力を向上させ、起伏の多い地形でもスムーズなライディングを実現
  - ・ ダイナミックチェーンエンゲージメント+



BB-UN300

**BB-UN300**

スクエアタイプ ボトムブラケット

- シマノ 高品質 / 高性能 カートリッジベアリング スクエアボトムブラケット
- チェーンラインスタビライザーによりチェーンラインの安定性が向上
- 3つのタイプから選べます
  - » スタンダード、E-タイプ、チェーンケース対応
- アダプター素材：アルミニウム



RD-U4000



**RD-U4000**

SHIMANO CUES シャドー RDリアディレクター 9スピード

- トレイル、グラベル、街中のどこを走っても、安定したドライブレインパフォーマンスを提供
  - » ジオメトリーとスプリングテンションの最適化により、チェーン落ちの発生を抑制
  - » 起伏の多い地形向けに最適化されたロープロファイル設計
  - » トータルキャパシティ:35T
  - » 最大ロースプロケット:46T
  - » 最小ロースプロケット:41T
- 耐久性のある E-BIKE パフォーマンスを目指して設計とテストを実施
  - ・ E-BIKE対応



RD-U4020



**RD-U4020**

SHIMANO CUES シャドー RDリアディレクター 9スピード

- トレイル、グラベル、街中のどこを走っても、安定したドライブレインパフォーマンスを提供
  - » ロープロファイル設計により、あらゆるライディングシーンでリアディレクターを障害物から保護
  - » トータルキャパシティ:41T
  - » 最大ロースプロケット:36T (2x9スピード)
- 耐久性のある E-BIKE パフォーマンスを目指して設計とテストを実施
  - ・ E-BIKE対応



RD-U3020



**RD-U3020**

SHIMANO CUES シャドー RDリアディレクター 9スピード

- トレイル、グラベル、街中のどこを走っても、安定したドライブレインパフォーマンスを提供
  - » ロープロファイル設計により、あらゆるライディングシーンでリアディレクターを障害物から保護
  - » トータルキャパシティ:41T
  - » 最大ロースプロケット:36T (2x9スピード)



## 11スピード用

### CS-LG700-11

シマノLINKGLIDEカセットスプロケット 11スピード

- アルミ製スパイダーによりカセットスプロケットの重量を大幅に削減
- スムーズかつ長寿命の E-BIKE パフォーマンスで、もっと速くへ
  - » 高チェーンテンション下でHYPERGLIDEの最大3倍の耐久性を実現
- ペダルショックの少ないスムーズな2ウェイシフティング (内側/外側)
  - ・ リンクグライド
- 歯数構成: 11-45T: (11-13-15-17-20-23-26-30-34-39-45T)、11-50T: (11-13-15-17-20-23-26-30-36-43-50T)

### CS-LG400-11

シマノLINKGLIDEカセットスプロケット 11スピード

- スムーズかつ長寿命の E-BIKE パフォーマンスで、もっと速くへ
  - » 高チェーンテンション下でHYPERGLIDEの最大3倍の耐久性を実現
- ペダルショックの少ないスムーズな2ウェイシフティング (内側/外側)
  - ・ リンクグライド
  - » プレミアムなメタリックデザイン
- 歯数構成: 11-45T: (11-13-15-17-20-23-26-30-34-39-45T)、11-50T: (11-13-15-17-20-23-26-30-36-43-50T)



## 10スピード用

### CS-LG400-10

シマノLINKGLIDEカセットスプロケット 10スピード

- スムーズかつ長寿命の E-BIKE パフォーマンスで、もっと速くへ
  - » 高チェーンテンション下でHYPERGLIDEの最大3倍の耐久性を実現
- ペダルショックの少ないスムーズな2ウェイシフティング (内側/外側)
  - ・ リンクグライド
  - » プレミアムなメタリックデザイン
- 歯数構成: 11-39T: (11-13-15-17-20-23-26-30-34-39T)、11-43T: (11-13-15-17-20-23-26-30-36-43T)、11-48T: (11-13-15-17-20-23-28-34-41-48T)

### CS-LG300-10

シマノLINKGLIDEカセットスプロケット 10スピード

- スムーズかつ長寿命の E-BIKE パフォーマンスで、もっと速くへ
  - » 高チェーンテンション下でHYPERGLIDEの最大3倍の耐久性を実現
- ペダルショックの少ないスムーズな2ウェイシフティング (内側/外側)
  - ・ リンクグライド
- 歯数構成: 11-39T: (11-13-15-17-20-23-26-30-34-39T)、11-48T: (11-13-15-17-20-23-28-34-41-48T)



## 9スピード用

### CS-LG400-9

シマノLINKGLIDEカセットスプロケット 9スピード

- スムーズかつ長寿命の E-BIKE パフォーマンスで、もっと速くへ
  - » 高チェーンテンション下でHYPERGLIDEの最大3倍の耐久性を実現
- ペダルショックの少ないスムーズな2ウェイシフティング (内側/外側)
  - ・ リンクグライド
  - » プレミアムなメタリックデザイン
- 歯数構成: 11-36T: (11-13-15-17-20-23-26-30-36T)、11-41T: (11-13-15-17-20-23-28-34-41T)、11-46T: (11-13-15-17-20-23-28-36-46T)

### CS-LG300-9

シマノLINKGLIDEカセットスプロケット 9スピード

- スムーズかつ長寿命の E-BIKE パフォーマンスで、もっと速くへ
  - » 高チェーンテンション下でHYPERGLIDEの最大3倍の耐久性を実現
- ペダルショックの少ないスムーズな2ウェイシフティング (内側/外側)
  - ・ リンクグライド
- 歯数構成: 11-36T: (11-13-15-17-20-23-26-30-36T)、11-41T: (11-13-15-17-20-23-28-34-41T)、11-46T: (11-13-15-17-20-23-28-36-46T)



## 8スピード用

### ST-EF505-8

EZ FIRE PLUSシフト、ハイドロリック・ディスクブレーキレバー (3x9スピード)

- エントリーライダーのための簡単設定、シンプルな操作および安定したブレーキ性能
  - » セットアップとメンテナンスの容易なファンネルブリーディング
  - » クリーンなケーブルルーティング
  - » M315キットと同等のブレーキ力
- オプティスリック シフトケーブルは軽い力で操作でき、内装ケーブルフレームでもスムーズなシフティング
- 操作しやすいエルゴノミクスデザイン、アルミ製3フィンガーブレーキレバー
  - » リニアなレスポンスと軽快でスムーズなシフティング
  - ・ EZ FIRE PLUS



ST-EF505



ST-EF505-8R2A



ST-EF505-L2A

ST-EF505-7R2A

## 8/7スピード用

### ST-EF505-8R2A/8R4A

EZ FIRE PLUSシフティング/ブレーキレバーセット (8スピード)

### ST-EF505-7R2A/7R4A

EZ FIRE PLUSシフティング/ブレーキレバーセット (7スピード)

### ST-EF505-L2A/L4A

EZ FIRE PLUSシフティング/ブレーキレバーセット (トリプル)

- 長時間ライディングでもストレスの無いスムーズかつ軽快なシフトアクション
  - » 容易で直観的なシフティング操作
  - ・ EZ FIRE PLUSシフター
  - » 自然な指の動きで簡単シフティング
- クリーンで魅力的なハンドル廻り
  - » ギアポジション確認が容易
  - ・ 視認性が良いオプティカル・ギアディスプレイ
  - » すっきりとしたケーブルレイアウト

リアディレラー

| モデル NO.     | 仕様                   | 希望小売価格<br>(税込) | 発注コード         |
|-------------|----------------------|----------------|---------------|
| RD-U3020    | 9 スピード               | ¥4,341         | ERDU3020SGS   |
| RD-U4000    |                      | ¥7,072         | ERDU4000GS    |
| RD-U4020    |                      | ¥5,707         | ERDU4020SGS   |
| RD-U4010    | 10/9 スピード<br>ショートケージ | ¥6,890         | ERDU4010      |
| RD-U6000    | 11/10 スピード           | ¥9,274         | ERDU6000GS    |
| RD-U6020-10 | 10 スピード              | ¥7,263         | ERDU602010SGS |
| RD-U6020-11 | 11 スピード              | ¥8,682         | ERDU602011SGS |
| RD-U8000    |                      | ¥14,919        | ERDU8000GS    |
| RD-U8020    |                      | ¥14,842        | ERDU8020SGS   |

フロントディレラー

| モデル NO.    | 仕様             | 取付タイプ   | 希望小売価格<br>(税込) | 発注コード       |
|------------|----------------|---|----------------|-------------|
| FD-U4000-D | ダブル SIDE SWING | ダイレクトマウント   | ¥4,116         | EFDU4000D4  |
| FD-U4000-E |                | Eタイプ (BB プレートなし)                                      | ¥4,116         | EFDU4000E4  |
| FD-U4000-L | ダブル トップスイング    | バンドタイプ L<br>(34.9 mm、31.8 mm および<br>28.6 mm のアダプター付き) | ¥2,838         | EFDU4000LX4 |
| FD-U4000-M | ダブル SIDE SWING |   | ¥4,099         | EFDU4000MX4 |
| FD-U4010-L | ダブル トップスイング    | ダイレクトマウント   | ¥3,070         | EFDU4010LX3 |
| FD-U6000-D | ダブル SIDE SWING |   | ¥4,584         | EFDU6000D4  |
| FD-U6000-E | ダブル SIDE SWING | Eタイプ (BB プレートなし)                                      | ¥4,584         | EFDU6000E4  |
| FD-U6000-M |                | バンドタイプ L  | ¥4,573         | EFDU6000MX4 |
| FD-U6010-L | ダブル トップスイング    | (34.9 mm、31.8 mm および<br>28.6 mm のアダプター付き)             | ¥5,112         | EFDU6010LX3 |
| FD-U8010-L | ダブル トップスイング    |   | ¥7,250         | EFDU8010LX3 |

シフトレバー

| モデル NO.                                | スピード     | 仕様  | 希望小売価格<br>(税込) | 発注コード          |
|--|----------|---|----------------|----------------|
| SL-U4000-9R                            | リア : 9   | ラピッドファイヤープラス クランプバンド オプティカル・ギアディスプレイ付           | ¥3,149         | ESLU40009RAP   |
| SL-U4000-L                             | フロント : 2 | RAPIDFIRE PLUS MONO クランプバンド オプティカル・ギアディスプレイ付    | ¥3,042         | ESLU4000LBP    |
| SL-U4050-9R                            | リア : 9   | ショートリーチ ラピッドファイヤープラス クランプバンド オプティカル・ギアディスプレイ付   | ¥2,892         | ESLU40509RAP   |
| SL-U6000-10R                           | リア : 10  | ラピッドファイヤープラス クランプバンド オプティカル・ギアディスプレイなし          | ¥3,991         | ESLU600010RA1P |
| SL-U6000-11R                           | リア : 11  | ラピッドファイヤープラス クランプバンド オプティカル・ギアディスプレイ付           | ¥4,700         | ESLU600010RAP  |
|  |          | ラピッドファイヤープラス クランプバンド オプティカル・ギアディスプレイなし          | ¥4,464         | ESLU600011RA1P |
|  |          | ラピッドファイヤープラス クランプバンド オプティカル・ギアディスプレイ付           | ¥5,176         | ESLU600011RAP  |
| SL-U6000-L                             | フロント : 2 | RAPIDFIRE PLUS MONO クランプバンド オプティカル・ギアディスプレイなし   | ¥3,902         | ESLU6000LB1P   |
| SL-U6050-10R                           | リア : 10  | RAPIDFIRE PLUS MONO クランプバンド オプティカル・ギアディスプレイ付    | ¥4,609         | ESLU6000LBP    |
|  |          | ショートリーチ ラピッドファイヤープラス クランプバンド オプティカル・ギアディスプレイ付   | ¥4,445         | ESLU605010RAP  |
|  |          | ショートリーチ ラピッドファイヤープラス クランプバンド オプティカル・ギアディスプレイなし  | ¥4,918         | ESLU605011RAP  |
| SL-U6050-11R                           | リア : 11  | ラピッドファイヤープラス I-SPEC II オプティカル・ギアディスプレイなし        | ¥7,618         | ISLU800011RA1P |
| ラピッドファイヤープラス クランプバンド オプティカル・ギアディスプレイなし |          | ¥7,618  | ISLU800011RA1P |                |
| ラピッドファイヤープラス クランプバンド オプティカル・ギアディスプレイ付  |          | ¥8,116  | ISLU800011RAP  |                |
| SL-U8000-11R                           | フロント : 2 | RAPIDFIRE PLUS MONO I-SPEC II オプティカル・ギアディスプレイなし | ¥7,414         | ISLU8000LB1P   |
| ラピッドファイヤープラス クランプバンド オプティカル・ギアディスプレイなし |          | ¥7,414  | ISLU8000LB1P   |                |

クランクセット

| モデル NO.     | リアスピード  | クランク長<br>(mm) | 歯数構成   | 希望小売価格<br>(税込) | 発注コード          |
|-------------|---------|---------------|--------|----------------|----------------|
| FC-U4000-1  | 11/10/9 | 170           | 30T    | ¥5,943         | EFCU40001CA0   |
|             |         |               | 32T    | ¥5,943         | EFCU40001CA2   |
|             |         |               | 40T    | ¥6,324         | EFCU40001CB0C  |
|             |         | 175           | 42T    | ¥6,324         | EFCU40001CB2C  |
|             |         |               | 30T    | ¥5,943         | EFCU40001EA0   |
|             |         |               | 32T    | ¥5,943         | EFCU40001EA2   |
| FC-U4000-2  | 170     | 40T           | ¥6,324 | EFCU40001EB0C  |                |
|             |         | 42T           | ¥6,324 | EFCU40001EB2C  |                |
|             |         | 40-26T        | ¥3,946 | EFCU40002C06C  |                |
| FC-U4010-2B | 175     | 36-22T        | ¥3,706 | EFCU40002C62X  |                |
|             |         | 40-26T        | ¥3,946 | EFCU40002E06C  |                |
|             |         | 36-22T        | ¥3,706 | EFCU40002E62X  |                |
| FC-U4010-2  | 11/10/9 | 170           | 36-22T | ¥5,201         | EFCU40102BXC62 |
|             |         |               | 40-26T | ¥5,579         | EFCU40102CX06C |
|             |         |               | 46-30T | ¥6,525         | EFCU40102CX60C |
|             |         | 175           | 36-22T | ¥5,201         | EFCU40102CX62  |
|             |         |               | 40-26T | ¥5,579         | EFCU40102EX06C |
|             |         |               | 46-30T | ¥6,525         | EFCU40102EX60C |
| FC-U6000-1  | 11/10/9 | 170           | 36-22T | ¥5,201         | EFCU40102EX62  |
|             |         |               | 30T    | ¥9,141         | EFCU60001CXA0  |
|             |         |               | 32T    | ¥9,141         | EFCU60001CXA2  |
|             |         | 175           | 40T    | ¥9,831         | EFCU60001CXB0C |
|             |         |               | 42T    | ¥9,831         | EFCU60001CXB2C |
|             |         |               | 30T    | ¥9,141         | EFCU60001EXA0  |
| FC-U6000-2B | 170     | 32T           | ¥9,141 | EFCU60001EXA2  |                |
|             |         | 40T           | ¥9,831 | EFCU60001EXB0C |                |
|             |         | 42T           | ¥9,831 | EFCU60001EXB2C |                |
| FC-U6000-2  | 170     | 36-22T        | ¥9,458 | EFCU60002BXC62 |                |
|             |         | 175           | 36-22T | ¥9,458         | EFCU60002BEX62 |
|             |         | 170           | 46-30T | ¥11,114        | EFCU60002CX60C |
| FC-U6010-2  | 11      | 175           | 46-30T | ¥11,114        | EFCU60002EX60C |
|             |         | 175           | 36-22T | ¥9,458         | EFCU60002EX62  |
|             |         | 170           | 46-32T | ¥17,969        | EFCU60102CX62C |
| FC-U8000-1  | 11/10/9 | 170           | 46-32T | ¥17,969        | EFCU60102EX62C |
|             |         |               | 40T    | ¥29,547        | EFCU80001CXB0C |
|             |         |               | 42T    | ¥29,547        | EFCU80001CXB2C |
| FC-U8000-2  | 11      | 170           | 40T    | ¥29,547        | EFCU80001EXB0C |
|             |         |               | 42T    | ¥29,547        | EFCU80001EXB2C |
|             |         |               | 175    | 46-32T         | ¥31,913        |
|             |         | 175           | 46-32T | ¥31,913        | EFCU80002EX62C |

ブレーキレバー

| モデル NO.  | 仕様                      | 希望小売価格<br>(税込) | 発注コード      |
|----------|-------------------------|----------------|------------|
| BL-U8000 | ハイドロリック・ディスクブレーキ 左      | ¥6,043         | IBLU8000L  |
|          | ハイドロリック・ディスクブレーキ 右      | ¥6,043         | IBLU8000R  |
| BL-UR405 | ハイドロリック・ディスクブレーキ 左 ブラック | ¥1,365         | EBLUR405LL |
|          | ハイドロリック・ディスクブレーキ 右 ブラック | ¥1,365         | EBLUR405RL |

ブレーキキャリア

| モデル NO.  | 仕様   | 希望小売価格<br>(税込) | 発注コード        |
|----------|--|----------------|--------------|
| BR-U8000 | ハイドロリック・ディスクブレーキ<br>2ピストン ポストタイプ フロントまたはリア | ¥5,678         | IBRU8000MPRX |
| BR-U8020 | ハイドロリック・ディスクブレーキ<br>4ピストン ポストタイプ フロントまたはリア | ¥11,517        | IBRU8020MPRF |

カセットスプロケット

| モデル NO.     | スピード | 歯数構成                              | 希望小売価格<br>(税込) | 発注コード         |
|-------------|------|-----------------------------------|----------------|---------------|
| CS-LG300-9  | 9    | 11-13-15-17-20-23-28-34-41T       | ¥4,323         | ECSLG3009141  |
|             |      | 11-13-15-17-20-23-28-36-46T       | ¥5,270         | ECSLG3009146  |
|             |      | 11-13-15-17-20-23-26-30-36T       | ¥3,379         | ECSLG3009136  |
| CS-LG300-10 | 10   | 11-13-15-17-20-23-28-34-41-48T    | ¥8,220         | ECSLG30010148 |
|             |      | 11-13-15-17-20-23-26-30-34-39T    | ¥6,801         | ECSLG30010139 |
| CS-LG400-9  | 9    | 11-13-15-17-20-23-28-34-41T       | ¥5,112         | ECSLG4009141  |
|             |      | 11-13-15-17-20-23-28-36-46T       | ¥6,059         | ECSLG4009146  |
|             |      | 11-13-15-17-20-23-26-30-36T       | ¥4,165         | ECSLG4009136  |
| CS-LG400-10 | 10   | 11-13-15-17-20-23-26-30-36-43T    | ¥8,468         | ECSLG40010143 |
|             |      | 11-13-15-17-20-23-28-34-41-48T    | ¥9,174         | ECSLG40010148 |
| CS-LG400-11 | 11   | 11-13-15-17-20-23-26-30-34-39T    | ¥7,755         | ECSLG40010139 |
|             |      | 11-13-15-17-20-23-26-30-36-43-50T | ¥14,919        | ECSLG40011150 |
| CS-LG700-11 | 11   | 11-13-15-17-20-23-26-30-34-39-45T | ¥12,084        | ECSLG40011145 |
|             |      | 11-13-15-17-20-23-26-30-36-43-50T | ¥16,402        | ICSLG70011150 |

ディスクブレーキローター

| モデル NO.    | 仕様          | 希望小売価格<br>(税込) | 発注コード      |
|------------|-------------|----------------|------------|
| SM-RT26-SS | 6 ボルト 140mm | ¥1,796         | ESMRT26SSP |

Drop Handlebar Mechanical 1x8s



SHIMANO ESSA

SHIMANO ESSAは、Essence of activeのコンセプトの基に作られた

新たな8スピードのコンポーネントです。

従来のシマノ8スピード製品に互換性があり、幅広い車種のバイクに使って頂けます。

MTBやフィットネス、シティ車などの幅広いカジュアルスポーツ車に対応した

SHIMANO ESSAは、あなたのアクティブなバイクライフをサポートします。

リアディレラー

| モデル NO.  | 仕様     | 希望小売価格<br>(税込) | 発注コード      |
|----------|--------|----------------|------------|
| RD-U2000 | 8 スピード | ¥6,469         | ERDU2000GS |

クランクセット

| モデル NO.    | リアスピード   | クランク長<br>(mm) | 歯数構成 | 希望小売価格<br>(税込) | 発注コード          |
|------------|----------|---------------|------|----------------|----------------|
| FC-U2000-1 | 8/7 スピード | 170           | 32T  | ¥5,809         | EFCU20001CA2   |
|            |          |               |      | ¥5,809         | EFCU20001EA2   |
|            |          | 170           | 40T  | ¥4,473         | EFCU20001CB0CM |
|            |          |               |      | ¥4,201         | EFCU20001CB0XM |
|            |          | 175           | 40T  | ¥4,473         | EFCU20001EB0CM |
|            |          |               |      | ¥4,201         | EFCU20001EB0XM |

ブレーキレバー (ドロップハンドルバー仕様)

| モデル NO.    | 仕様                         | 希望小売価格<br>(税込) | 発注コード     |
|------------|----------------------------|----------------|-----------|
| BL-U2030-L | 機械式ディスクブレーキ フロントシングル用 左レバー | ¥11,925        | EBLU2030L |

デュアルコントロールレバー

| モデル NO.    | 仕様                       | 希望小売価格<br>(税込) | 発注コード       |
|------------|--------------------------|----------------|-------------|
| ST-U2030-R | 機械式ディスクブレーキ 8 スピード用 右レバー | ¥12,998        | ESTU2030RBI |

カセットスプロケット

| モデル NO.  | リアスピード | 歯数構成                     | 希望小売価格<br>(税込) | 発注コード        |
|----------|--------|--------------------------|----------------|--------------|
| CS-HG300 | 8 スピード | 11-13-15-18-22-27-35-45T | ¥4,527         | ECSHG3008145 |





# SHIMANO ALFINE



SG-S7001-11



SG-S7001-8

SG-S7001-8



SL-S7000

SL-S700



SL-S7000-8

SL-S7000-8



CS-S5500



CT-S5500

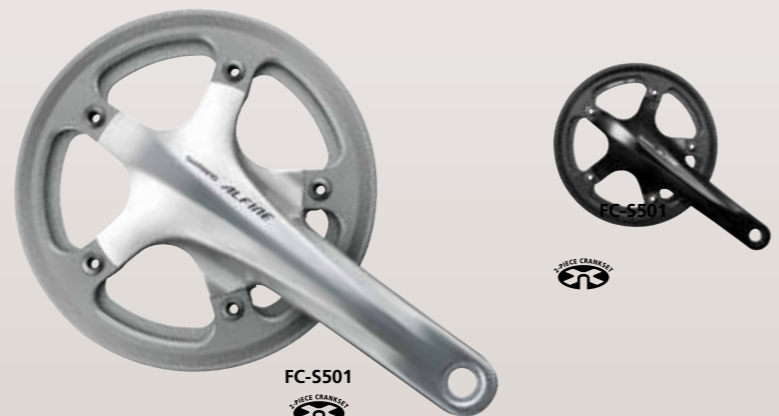

FC-S5501

BB-RS501



DH-S5501



DH-S5501



CN-HG93

## SHIMANO ALFINE

目指したのは、より快適で  
スポーティーな走り心地よさ。

ALFINEは上質を知るユーザーの心を捉える、スタイリッシュで  
スポーティーなプレミアム内装ハブギアコンポーネント。  
プレミアムな品質とスタイル、スムーズな変速操作は、  
ALFINEの代名詞。そのすっきりとした外観、  
ワイドなギアレシオは幅広いシーンでライディングをサポート。

### 内装ハブ

| モデル NO.     | スピード | 仕様                             | スポーク<br>穴数 | オーバーロック<br>ナット寸法 (mm) | ハブ軸長<br>(mm) | 平均重量  | カラー     | 希望小売価格<br>(税込) | 発注コード        |
|-------------|------|--------------------------------|------------|-----------------------|--------------|-------|---------|----------------|--------------|
| SG-S7051-11 | 11   | センターロック<br>ディスクブレーキ、<br>Di2 対応 | 36         | 135                   | 187          | 1665g | ブラック    | ¥53,105        | ISGS705111AL |
|             |      |                                | シルバー       |                       |              |       | ¥53,105 | ISGS705111AS   |              |
|             |      |                                | ブラック       |                       |              |       | ¥53,105 | ISGS705111BL   |              |
|             |      |                                | シルバー       |                       |              |       | ¥53,105 | ISGS705111BS   |              |
| SG-S7051-8  | 8    | センターロック<br>ディスクブレーキ、<br>Di2 対応 | 36         | 135                   | 187          | 1670g | ブラック    | ¥30,798        | ISGS70518AL  |
|             |      |                                | シルバー       |                       |              |       | ¥30,798 | ISGS70518AS    |              |
|             |      |                                | ブラック       |                       |              |       | ¥30,798 | ISGS70518BL    |              |
|             |      |                                | シルバー       |                       |              |       | ¥30,798 | ISGS70518BS    |              |

### モーターユニット

| モデル NO.  | 仕様                                    | 希望小売価格<br>(税込) | 発注コード     |
|----------|---------------------------------------|----------------|-----------|
| MU-UR510 | SHIMANO モーターユニット (Di2 仕様) 11/8/5 スピード | ¥17,777        | IMUURS10A |

### システムインフォメーションディスプレイ

| モデル NO.   | 表示機能                                    | 仕様  | 平均重量 | 希望小売価格 (税込) | 発注コード     |
|-----------|---|---|------|-------------|-----------|
| SC-MT800C | ギアポジション、シフト/サスペンション/<br>アシストモード、バッテリー残量 | E-TUBE ポート:3 / 充電<br>ポート:1、クランプバ<br>ンド径:31.8 / 35mm | 30g  | ¥21,263     | ISCMT800C |

### 取付小物セット

| モデル NO. | セット内容                        | 希望小売価格 (税込) | 発注コード       |
|---------|------------------------------|-------------|-------------|
| SM-S705 | 廻り止めワッシャー (8R/8L) ストレートドロップ用 | ¥1,340      | ISMS7050001 |

### シフトレバー

| モデル NO.    | リア変速スピード | セット内容                   | 機能・特徴                                       | カラー    | 希望小売価格 (税込)      | 発注コード            |
|------------|----------|-------------------------|---|--------|------------------|------------------|
| SL-S700    | 内装 11 段  | 右レバーのみ、<br>シフトケーブル<br>付 | インスタント/ツウェイ/<br>マルチリリース、オプティ<br>カル・ギアディスプレイ | ブラック   | ¥7,799           | ISLS700210ALL    |
|            |          |                         | ツウェイリリース、オプティ<br>カル・ギアディスプレイ                | シルバー   | ¥7,799           | ISLS700210ALS    |
| SL-S7000-8 | 内装 8 段   | 付                       | ツウェイリリース、オプティ<br>カル・ギアディスプレイ                | ブラック   | ¥5,234           | ESLS70082100LLA3 |
|            |          |                         | シルバー  | ¥5,234 | ESLS70082100LSA3 |                  |

### ハブ小物セット

| モデル NO.    | 仕様       | セット内容  | 希望小売価格 (税込) | 発注コード         |
|------------|----------|--|-------------|---------------|
| SM-S700    | 内装 11 段用 | CJ-S700、回り止めワッシャー/ストレートドロップ用<br>(8R/8L)、袋ナット×2、スナップリング C     | ¥1,740      | ISMS7000001   |
| SM-S7000-8 | 内装 8 段用  | CJ-S7000-8、回り止めワッシャー/ストレートドロ<br>ップ用 (8R/8L)、袋ナット×2、スナップリング C | ¥1,740      | ISMS700080001 |

### スプロケット

| モデル NO. | 歯数        | 希望小売価格 (税込) | 発注コード     |
|---------|-----------|-------------|-----------|
| CS-S550 | 18T(ガード付) | ¥1,202      | ICSS50018 |
|         | 20T(ガード付) | ¥1,202      | ICSS50020 |

### チェーンテンショナー

| モデル NO. | 対応フロント歯数 | 対応リアスプロケット最大 | 対応リアスプロケット最小 | カラー  | 希望小売価格<br>(税込) | 発注コード    |
|---------|----------|--------------|--------------|------|----------------|----------|
| CT-S550 | 16T      | 20T(CS-S550) | 18T(CS-S550) | ブラック | ¥2,672         | ICTS500L |
|         |          |              |              | シルバー | ¥2,672         | ICTS500  |
| CT-S510 | -        | 23T(SM-GEAR) | 16T(SM-GEAR) | -    | ¥2,541         | ICTS510S |

### 内装ハブ

| モデル NO.     | スピード | 仕様                    | スポーク<br>穴数 | オーバーロック<br>ナット寸法 (mm) | ハブ軸長 (mm) | 平均重量  | カラー     | 希望小売価格 (税込)  | 発注コード        |
|-------------|------|-----------------------|------------|-----------------------|-----------|-------|---------|--------------|--------------|
| SG-S7001-11 | 11   | センターロックディスク<br>ブレーキ対応 | 36H        | 135                   | 187       | 1665g | ブラック    | ¥53,105      | ISGS700111AL |
|             |      |                       | シルバー       |                       |           |       | ¥53,105 | ISGS700111AS |              |
|             |      |                       | ブラック       |                       |           |       | ¥53,105 | ISGS700111BL |              |
|             |      |                       | シルバー       |                       |           |       | ¥53,105 | ISGS700111BS |              |
| SG-S7001-8  | 8    | センターロックディスク<br>ブレーキ対応 | 36H        | 135                   | 187       | 1670g | ブラック    | ¥30,257      | ISGS70018AL  |
|             |      |                       | シルバー       |                       |           |       | ¥30,257 | ISGS70018AS  |              |
|             |      |                       | ブラック       |                       |           |       | ¥30,257 | ISGS70018BL  |              |
|             |      |                       | シルバー       |                       |           |       | ¥30,257 | ISGS70018BS  |              |

## SHIMANO ALFINE



SC-MT800C



SG-S7051-11 (シルバー)



tube MU-510



SG-S7051-8 (黒)

### ディスクブレーキ

| モデル NO.  | 仕様                | マウントタイプ | パッド材質            | カラー  | 希望小売価格 (税込) | 発注コード        |
|----------|-------------------|---------|------------------|------|-------------|--------------|
| BR-S7000 | ハイドロリック、フロント/リア兼用 | ポストマウント | レジンパッド<br>(G03S) | ブラック | ¥5,671      | EBRS7000MPXL |
|          |                   |         |                  | シルバー | ¥5,671      | EBRS7000MPXS |

### ブレーキレバー

| モデル NO.  | 仕様 | 機能・特徴                 | カラー  | 希望小売価格 (税込) | 発注コード      |
|----------|----|-----------------------|------|-------------|------------|
| BL-S7000 | 左用 | ハイドロリックディス<br>クブレーキ対応 | ブラック | ¥5,354      | EBLS7000LL |
|          |    |                       | シルバー | ¥5,354      | EBLS7000LS |
|          |    |                       | ブラック | ¥5,354      | EBLS7000RL |
|          |    |                       | シルバー | ¥5,354      | EBLS7000RS |



〈ローラーブレーキ用〉



〈ギアレシオ〉

- 重いギアと軽いギアの差は206%。  
軽いギアのペダルを踏む力は、  
重いギアの約2分の1の力で済みます。  
※内装ギア単体としてのギア比です。

〈操作性〉

- 停まっても変速が可能。
- 平地ではペダルを踏みながら変速が可能。
- 信号が多い都市部でいつでも軽いペダリングで発進可能。

〈メンテナンス性〉

- 雨や泥の影響を最小限にし、  
長期間メンテナンスフリーを実現。



〈レボシフトシフティングレバー〉



〈ラピッドファイヤープラスシフティングレバー〉



〈ローラーブレーキ用〉



〈ギアレシオ〉

- 重いギアと軽いギアの差は186%。  
軽いギアのペダルを踏む力は、  
重いギアの約2分の1の力で済みます。  
※内装ギア単体としてのギア比です。

〈操作性〉

- 停まっても変速が可能。
- 平地ではペダルを踏みながら変速が可能。
- 信号が多い都市部でいつでも軽いペダリングで発進可能。

〈メンテナンス性〉

- 変速機・ローラーブレーキ・ハブダイナモライト、  
すべての部品の機構をカバーで覆い内蔵化。
- 雨や泥の影響を最小限にし、  
長期間メンテナンスフリーを実現。

〈レボシフトシフティングレバー〉



〈ピアノタッチレバー〉



〈レボシフトシフティングレバー〉



**SINGLE HUB** シングルハブ

〈ローラーブレーキ用〉

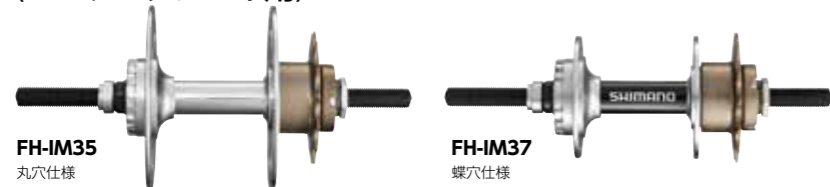

〈バンドブレーキ用〉



オイルディッピング

シマノのすべての内装変速機の内部機構のメンテナンスは5000kmもしくは2年に1回を推奨しています。従来型のグリスを使っても可能ですが、簡単なのはオイルディッピング式。内部一式をオイルの中に浸すだけで、各部品に潤滑オイルがいきわたります。走行距離の長い通学自転車にぴったりなのが、このディッピング方式です。※アルフィーネ11段を除く



206%のトータルギアレンジとより快適になったクロスギアステップ

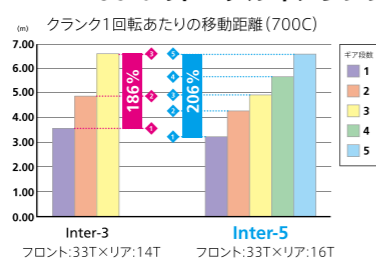

状況に応じて  
滑らかに変速!

クロスギアステップで  
より快適なサイクリングをご提供

# 3つの特長

特長 ① 配光がよりワイドに

従来のモデル

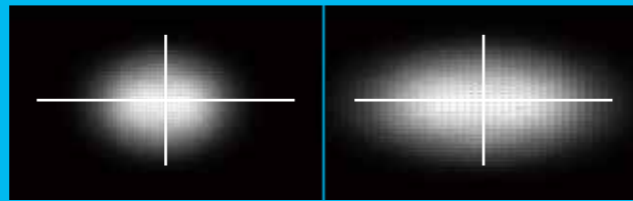

ワイド配光モデル  
LP-C2250, LP-C2207-C/B  
LP-C2200/2201

特長 ② すっきりコンパクトボディ

重量約36%減!  
体積約42%減!

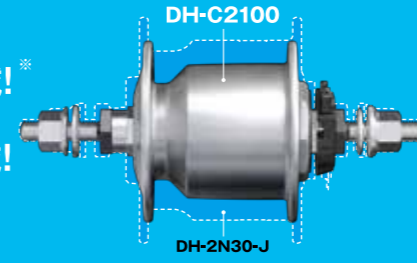

※過去5年の最量販モデル DH-2N30-Jとの比較。

特長 ③

ライト点灯時  
発電抵抗 1/2

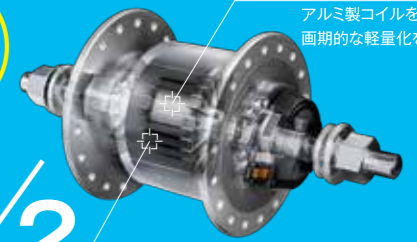

積層構造発電ユニット

積層構造の発電ユニット(ステータヨーク)によって  
発電効率がアップし、回転抵抗の低減と小型化を実現。

アルミ製コイル

アルミ製コイルを採用することにより、  
画期的な軽量化を達成。

## ■ハブダイナモ

0.9W 2線式(J2-A) ■点灯時でも2.4WハブダイナモのOFFと同じ回転抵抗(DH-2N30-J比) ■小型/軽量

HILMO  
ヒルモ



DH-C2100-N-QR

■OLD(オーバーロックナット寸法/玉間)=100mm ■クイックリリース仕様

HILMO  
ヒルモ

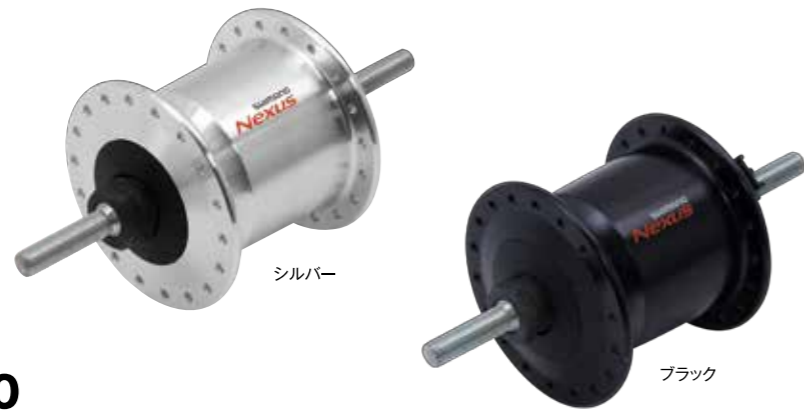

DH-C2100

■OLD(オーバーロックナット寸法/玉間)=93mm、100mm

## ■ライトシステムの互換

|                       | LP-C2250 | LP-C2207-C<br>LP-C2207-B | LP-C2200<br>LP-C2201 | LP-X101-H         |
|-----------------------|----------|--------------------------|----------------------|-------------------|
| 0.9W<br>DH-C2100-N-QR | ○        | ○                        | ○                    | ※J2-A端子<br>仕様のみ △ |
| 0.9W<br>DH-C2100      | ○        | ○                        | ○                    | ※J2-A端子<br>仕様のみ △ |

常時点灯 ……常時点灯 高輝度LED ……1W高輝度LED 一体型反射板 ……JIS(日本工業規格)対応反射板一体型

## ■ライト

常時点灯 高輝度LED 2線式(J2-A)

HILMO  
ヒルモ

▶スポーツバイクにマッチする  
コンパクトなデザイン



CP/シルバー/ブラック

LP-C2250 ワイド配光

■対応ハンドル径:φ22.2mm、φ25.4mm、φ31.8mm

HILMO  
ヒルモ

▶スポーツバイクにマッチする  
スタイリッシュなデザイン



LP-C2207-C

CP/シルバー/ブラック

CP/シルバー/ホワイト

LP-C2207-B

シルバー/ブラック/ブラック

LP-C2207-C/B ワイド配光

HILMO  
ヒルモ

▶ワイド配光でさらに安全に



LP-C2201

シルバー

ブラック

グレー

ホワイト

CP

LP-C2200

シルバー

ブラック

グレー

ホワイト

CP

(LP-C2100/2101の後継品)

LP-C2200/2201 一体型反射板 ワイド配光

■JIS(日本工業規格)適合反射板付



2線式(J2-A) ……2線式端子 ワイド配光 ……ワイド配光

実際の製品とは多少色味異なる場合がございます。あらかじめご了承ください。



**ID-CI300-LC**  
アクセサリカバー

**ID-CI400**  
コンパス



標準ダミーカバー  
(SM-CI300に付属)



**SC-CI300**  
サイクルコンピューター

**ID-CI300**  
ギアインジケーター

**SM-CI300**  
ブラケット

# Hub Dynamo

## ハブダイナモ



### ハブダイナモ

| モデル NO. | 仕様                               | スポーク穴数 | 対応車輪サイズ   | オーバーロックナット寸法 (mm) | ハブ軸長 (mm) | 端子タイプ | カラー  | 希望小売価格 (税込) | 発注コード     |
|---------|----------------------------------|--------|-----------|-------------------|-----------|-------|------|-------------|-----------|
| DH-S501 | 6V-3.0W センターロック<br>ローター対応、QR タイプ | 36H    | 26-28 インチ | 100               | 108       | E2    | ブラック | ¥18,786     | EDHS501AL |
|         | 6V-3.0W センターロック<br>ローター対応、QR タイプ | 36H    | 26-28 インチ | 100               | 108       | E2    | シルバー | ¥18,786     | EDHS501AS |
|         | 6V-3.0W センターロック<br>ローター対応、QR タイプ | 32H    | 26-28 インチ | 100               | 108       | E2    | ブラック | ¥18,786     | EDHS501BL |
|         | 6V-3.0W センターロック<br>ローター対応、QR タイプ | 32H    | 26-28 インチ | 100               | 108       | E2    | シルバー | ¥18,786     | EDHS501BS |

### ハブダイナモ

| モデル NO.        | 仕様                        | スポーク穴数 | カラー  | オーバーロックナット寸法 (mm) | ハブ軸長 (mm) | 端子 | 希望小売価格 (税込) | 発注コード           |
|----------------|---------------------------|--------|------|-------------------|-----------|----|-------------|-----------------|
| DH-C3000-3N-NT | 6V-3.0W リムブレーキ対応、ナットタイプ   | 36H    | シルバー | 100               | 140       | E2 | ¥7,924      | EDHC30003NNASG  |
|                |                           | 36H    | ブラック |                   |           |    | ¥10,317     | EDHC30003NQAASG |
| DH-C3000-3N-QR | 6V-3.0W リムブレーキ対応、QR タイプ   | 32H    | ブラック | 100               | 108       | E2 | ¥10,317     | EDHC30003NQBALG |
|                |                           |        | シルバー |                   |           |    | ¥10,317     | EDHC30003NQBASG |
| DH-C3000-2N-NT | 6V-2.4W リムブレーキ対応、ナットタイプ   | 36H    | シルバー | 100               | 140       | E2 | ¥6,735      | EDHC30002NNBS   |
|                |                           |        | ブラック |                   |           |    | ¥7,971      | EDHC30002NQAAS  |
| DH-C3000-2N-QR | 6V-2.4W リムブレーキ対応、QR タイプ   | 32H    | ブラック | 100               | 108       | E2 | ¥7,971      | EDHC30002NQBAL  |
|                |                           |        | シルバー |                   |           |    | ¥7,971      | EDHC30002NQBAS  |
| DH-3D32        | 6V-3.0W 6ボルトローター対応、QR タイプ | 36H    | ブラック | 100               | 108       | E2 | ¥11,691     | EDH3D32ALG5     |
|                |                           |        | シルバー |                   |           |    | ¥11,691     | EDH3D32ASG5     |
|                |                           |        | ブラック |                   |           |    | ¥11,691     | EDH3D32BLG5     |

### ハブダイナモ

| モデル NO.  | 仕様                                       | スポーク穴数 | 対応車輪サイズ   | オーバーロックナット寸法 (mm) | 端子タイプ | カラー  | 希望小売価格 (税込) | 発注コード          |
|----------|--|--------|-----------|-------------------|-------|------|-------------|----------------|
| DH-UR700 | クイックリリース、6V-3.0W<br>センターロックローター対応        | 36H    | 26-28 インチ | 100               | E2    | シルバー | ¥26,772     | EDHUR7003DAAGS |
|          |  | 32H    |           |                   |       | ブラック | ¥26,772     | EDHUR7003DBAGL |
|          |  | 36H    |           |                   |       | ブラック | ¥26,772     | EDHUR7003DBAGS |
|          |  |        |           |                   |       | シルバー | ¥27,845     | EDHUR7053DAGL  |
| DH-UR705 | 12mm E スルー、6V-3.0W<br>センターロックローター対応      | 32H    | 26-28 インチ | 100               | E2    | ブラック | ¥27,845     | EDHUR7053DBGL  |
|          |  |        |           |                   |       | シルバー | ¥27,845     | EDHUR7053DBGS  |
| DH-UR708 | 15mm E スルー、<br>6V-3.0W センターロック<br>ローター対応 | 36H    | 26-28 インチ | 100               | E2    | ブラック | ¥27,605     | EDHUR7083D3AGL |
|          |  |        |           |                   |       | シルバー | ¥27,605     | EDHUR7083D3BGL |

### ハブダイナモ端子の種類と名称

| 端子の種類   | J1 | J2 | E2 |
|---------|----|----|----|
| ライト側    |    |    |    |
| ハブダイナモ側 |    |    |    |

J1 端子 : 日本式1端子  
J2 端子 : 日本式2端子  
E2 端子 : 海外式2端子

